Министерство экологии и природных ресурсов Республики Татарстан

Русское географическое общество. Основано в 1845 г.

Юные натуралисты Республики Татарстан

Республиканский конкурс рисунков

# «ФЕНОЛОГИЧЕСКИЕ ИЗМЕНЕНИЯ В ПРИРОДЕ»



# 2026 КАЛЕНДАРЬ

unnat.tatarstan.ru

# 2026

РЕСПУБЛИКАНСКИЙ КОНКУРС РИСУНКОВ
**«ФЕНОЛОГИЧЕСКИЕ ИЗМЕНЕНИЯ В ПРИРОДЕ»**



КАРИМУЛЛИНА ЭВЕЛИНА
МБОУ «Гимназия №93 им. А.С.Пушкина» г. Казани



ГАЛИУЛЛИНА ДИАНА
МБОУ «Бишнинская ООШ ЗМР РТ»



КАРИМУЛЛИНА ЭВЕЛИНА
МБОУ «Суксинская ООШ» Высокогорского МР РТ



СКУЗЛОВА ЯНА
МБОУ «Многопрофильный лицей №185» г. Казани



РОССОХИН ВСЕВОЛОД
МБОУ «СОШ 7 им. Героя Советского Союза В.Х.Хазиева ЗМР РТ»



АГАПОВА ЗАРИНА
МБОУ «Бишнинская ООШ ЗМР РТ»




ЗАКИРОВА АЙНАЗ
МБОУ «Бишнинская ООШ ЗМР РТ»



ПИЯНЗИНА КРИСТИНА
ГАОУ «Лицей №1 им. М.К.Тагирова» г. Альметьевск



ЛЕОНТЬЕВА СОФИЯ
МБОУ «СОШ 7 им. Героя Советского Союза В.Х.Хазиева ЗМР РТ»



САВЕЛЬЕВ МИРОН
МБОУ «Большешиинская СОШ»



ШАГИДУЛЛИН ТИМУР
МБОУ «Большеякинская ООШ ЗМР РТ»



БАГАМАНОВА КАМИЛЛА
МБОУ «Гимназия №1 имени Ч.Т. Айтматова г. Кукмор»



НИЗАМИЕВ РАЯН
МБОУ «Куюк-Ерыксинская СОШ» ММР РТ



АСАПОВ СТЕПАН
МБОУ «Большешиинская СОШ»



МАВЛИНА ГУЛЬШАН
МБОУ «Шадкинская СОШ Тюлячинского МР РТ»



ГАТАУЛЛИНА ДИНА
МБОУ «Большеякинская ООШ ЗМР РТ»

## ЯНВАРЬ

| ПН | ВТ | СР | ЧТ | ПТ | СБ | ВС |
|---|---|---|---|---|---|---|
| | | | 1 | 2 | 3 | 4 |
| 5 | 6 | 7 | 8 | 9 | 10 | 11 |
| 12 | 13 | 14 | 15 | 16 | 17 | 18 |
| 19 | 20 | 21 | 22 | 23 | 24 | 25 |
| 26 | 27 | 28 | 29 | 30 | 31 | |

Стать Юннатом Республики Татарстан

Положение конкурса рисунков в 2026 году

UNNAT.TATARSTAN.RU

# 2026

РЕСПУБЛИКАНСКИЙ КОНКУРС РИСУНКОВ
**«ФЕНОЛОГИЧЕСКИЕ ИЗМЕНЕНИЯ В ПРИРОДЕ»**


ЗАРИПОВА ЛИЛИЯ
МБОУ «Большеякинская ООШ ЗМР РТ»


ИСХАКОВА ДИНАРА
МБОУ «Лубянская средняя школа»


ЯКИМОВ ЕГОР
МБОУ «Большешиинская СОШ»


ГАЗИЗОВА ИЛЬВИНА
МБОУ «Суксинская ООШ» Высокогорского МР РТ


САЙФЕЛГАНИЕВА ИЛИНА
МБОУ «Балтасинская СОШ»


БАУТИСТА ДАРЬЯ
МАОУ «Многопрофильный Лицей №11» г. Казани


ГИЛЬМАНОВА ИЛЬСИНА
МБОУ «Балтасинская СОШ»


АХМЕТОВА ЯЗИЛЯ
МБОУ «Большеякинская ООШ ЗМР РТ»


НИЗАМОВ МУХАММАД
МБОУ «Куюк-Ерыксинская СОШ»


ЛОБИНА АНАСТАСИЯ
МБУ ДО «ДЭБЦ» ЕМР РТ; МБОУ «Гимназия №4» ЕМР РТ


БАУТИСТА ДАРЬЯ
МАОУ «Многопрофильный Лицей №11» г. Казани


КАПИНА ДАРЬЯ
МБУ ДО «ДЭБЦ» ЕМР РТ; МБОУ «Гимназия №4» ЕМР РТ


САПАРОВА ИРОДАХОН
МБОУ «Бишнинская ООШ ЗМР РТ»


ХАБИБРАХМАНОВ АМИР
МБОУ «Нижнеошминская СОШ им. М. Ш. Шакирова»


ЗИЯТДИНОВА ИЛЬСИНА
МБОУ «Бишнинская ООШ ЗМР РТ»


НАСЫРТДИНОВА ЯСМИНА
МБОУ «Большеякинская ООШ ЗМР РТ»


ШИНГАРАЕВА АМИНА
МБОУ «СОШ им. академика Р.З. Сагдеева» Буинского МР РТ


КАСИМОВ КАРИМ
МБОУ «Русско-татарская СОШ №129» г. Казани

# ФЕВРАЛЬ

| ПН | ВТ | СР | ЧТ | ПТ | СБ | ВС |
|---|---|---|---|---|---|---|
| | | | | | | 1 |
| 2 | 3 | 4 | 5 | 6 | 7 | 8 |
| 9 | 10 | 11 | 12 | 13 | 14 | 15 |
| 16 | 17 | 18 | 19 | 20 | 21 | 22 |
| 23 | 24 | 25 | 26 | 27 | 28 | |

Стать Юннатом Республики Татарстан

Положение конкурса рисунков в 2026 году

**UNNAT.TATARSTAN.RU**

# 2026

РЕСПУБЛИКАНСКИЙ КОНКУРС РИСУНКОВ
**«ФЕНОЛОГИЧЕСКИЕ ИЗМЕНЕНИЯ В ПРИРОДЕ»**

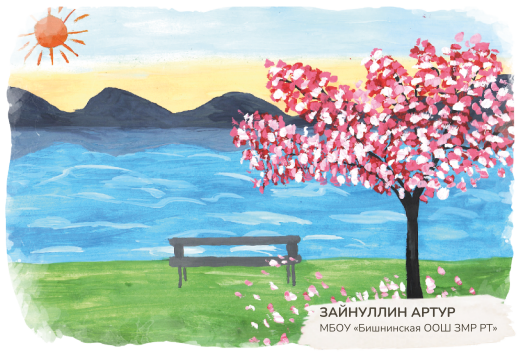
ЗАЙНУЛЛИН АРТУР
МБОУ «Бишнинская ООШ ЗМР РТ»


ИГНАТЬЕВ ИЛЬМИР
МБОУ «Балтасинская СОШ»

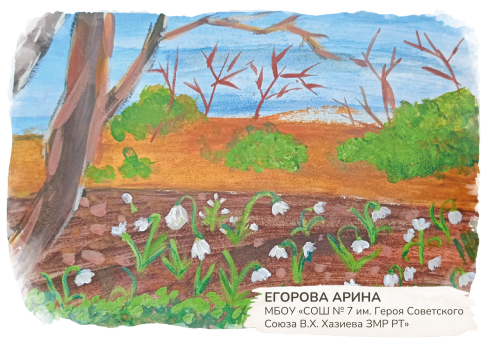
ЕГОРОВА АРИНА
МБОУ «СОШ № 7 им. Героя Советского Союза В.Х. Хазиева ЗМР РТ»


ЗАЙНУЛЛИН АНВАР
МБОУ «Бишнинская ООШ ЗМР РТ»


ЗИЯТДИНОВА ИЛЬСИНА
МБОУ «Бишнинская ООШ ЗМР РТ»


ЗАРИПОВА АЛИСА
МБОУ «Бишнинская ООШ ЗМР РТ»


ЗАЙНУТДИНОВ ИЛЬДАР
МБОУ «Балтасинская СОШ»


НАСЫРТДИНОВА ЯСМИНА
МБОУ «Большеякинская ООШ ЗМР РТ»

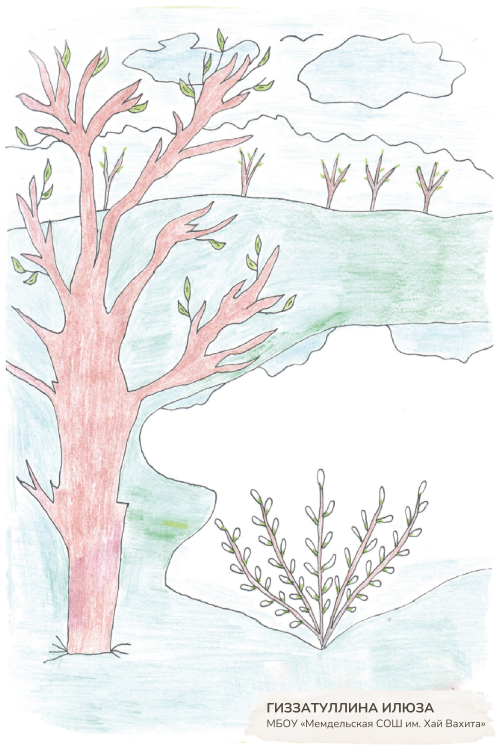
ГИЗЗАТУЛЛИНА ИЛЮЗА
МБОУ «Мемдельская СОШ им. Хай Вахита»


ГИНИЯТУЛЛИНА ЭНЖЕ
МБОУ «Бишнинская ООШ ЗМР РТ»


ЗАКИРОВА АЙНАЗ
МБОУ «Бишнинская ООШ ЗМР РТ»


САБИРОВА СИРИНА
МБОУ «Бишнинская ООШ ЗМР РТ»


ГИЛЬМАНОВА АМИНА
МБОУ «Шадкинская СОШ»


ГАРИФУЛЛИНА ИЛЬЗИРА
МБОУ «Бишнинская ООШ ЗМР РТ»


ГАРИФУЛЛИНА АМЕЛИЯ
МБОУ «Бишнинская ООШ ЗМР РТ»


ГАРИФУЛЛИНА АМИР
МБОУ «Балтасинская СОШ»


ГАЙНЕТДИНОВ АМИР
МБОУ «Бишнинская ООШ ЗМР РТ»


БУРАК ТЕОНА
МБОУ «Школа №12» г. Казани


АХМЕТШИН ИЛЮС
МБОУ «Шадкинская СОШ»

# МАРТ

| ПН | ВТ | СР | ЧТ | ПТ | СБ | ВС |
|---|---|---|---|---|---|---|
| | | | | | | 1 |
| 2 | 3 | 4 | 5 | 6 | 7 | 8 |
| 9 | 10 | 11 | 12 | 13 | 14 | 15 |
| 16 | 17 | 18 | 19 | 20 | 21 | 22 |
| 23 | 24 | 25 | 26 | 27 | 28 | 29 |
| 30 | 31 | | | | | |

Стать Юннатом Республики Татарстан

Положение конкурса рисунков в 2026 году

UNNAT.TATARSTAN.RU

# 2026

РЕСПУБЛИКАНСКИЙ КОНКУРС РИСУНКОВ
**«ФЕНОЛОГИЧЕСКИЕ ИЗМЕНЕНИЯ В ПРИРОДЕ»**


ГАЛИУЛЛИНА ДИАНА
МБОУ «Бишнинская ООШ ЗМР РТ»


ГАЛИУЛЛИНА ЭВЕЛИНА
МБОУ «Бишнинская ООШ ЗМР РТ»


НАЗАРОВА АНИСИЯ
МБОУ «Многопрофильный лицей Прогресс»


АГАПОВА ДИНА
МБОУ «Бишнинская ООШ ЗМР РТ»

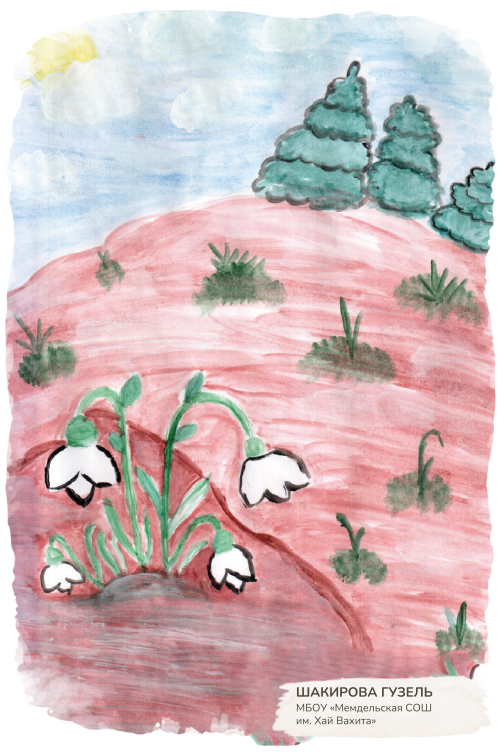
ШАКИРОВА ГУЗЕЛЬ
МБОУ «Мемдельская СОШ им. Хай Вахита»


ФЕДОРОВ РЕАС
МБОУ «Балтасинская СОШ»

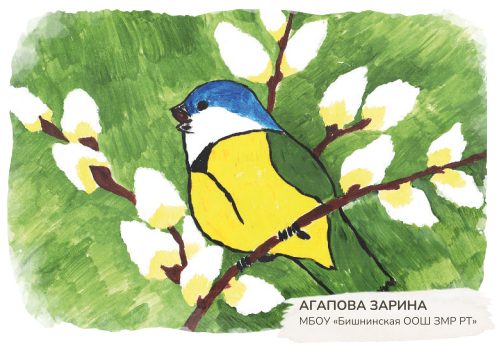
АГАПОВА ЗАРИНА
МБОУ «Бишнинская ООШ ЗМР РТ»


ШАГИДУЛЛИН ТИМУР
МБОУ «Большеякинская ООШ ЗМР РТ»


НИЗАМОВ МУХАММАД
МБОУ «Куюк Ерыксинская СОШ» Мамадышского района


ГАБИДУЛЛИН ИЛЬДАР
МБОУ «Балтасинская СОШ»


ШИНГАРАЕВА АМИНА
МБУ ДО «Детская школа искусств г. Буинска РТ»


ФАТТАХОВА ЗАЛИЯ
МБОУ «Мемдельская СОШ им. Хай Вахита»


МУСТАКИМОВА ЯСМИНА
МБОУ «Шадкинская СОШ»

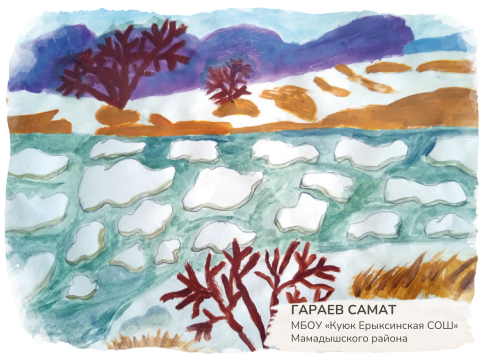
ГАРАЕВ САМАТ
МБОУ «Куюк Ерыксинская СОШ» Мамадышского района


ШАКИРОВА МИЛАНА
МБОУ «Ютазинская СОШ»


ХАМЗИНА РАМИЛЯ
МБОУ «Гимназия № 184» г. Казани


АХАТОВА ЗУХРА
МБОУ «Бишнинская ООШ ЗМР РТ»

## АПРЕЛЬ

| ПН | ВТ | СР | ЧТ | ПТ | СБ | ВС |
|---|---|---|---|---|---|---|
| | | 1 | 2 | 3 | 4 | 5 |
| 6 | 7 | 8 | 9 | 10 | 11 | 12 |
| 13 | 14 | 15 | 16 | 17 | 18 | 19 |
| 20 | 21 | 22 | 23 | 24 | 25 | 26 |
| 27 | 28 | 29 | 30 | | | |

Стать Юннатом Республики Татарстан

Положение конкурса рисунков в 2026 году

UNNAT.TATARSTAN.RU

# 2026

РЕСПУБЛИКАНСКИЙ КОНКУРС РИСУНКОВ
**«ФЕНОЛОГИЧЕСКИЕ ИЗМЕНЕНИЯ В ПРИРОДЕ»**


САЙФЕЛГАНИЕВА ИЛИНА
МБОУ «Балтасинская СОШ»


СИБГАТУЛЛИН ДАНИЯР
МБОУ «Школа №22 - Центр образования»


ФАТРАХМАНОВА ЗАРИНА
МБОУ «Большеякинская ООШ ЗМР РТ»


ГИЗАТУЛЛИНА АЙГУЛЬ
МБОУ «Мемдельская СОШ им. Хай Вахита»


ЛЕОНТЬЕВА СОФИЯ
МБОУ «СОШ № 7 им. Героя Советского Союза В.Х. Хазиева ЗМР РТ»


ХАСАНОВА АМИЛЯ
МБОУ «Мемдельская СОШ им. Хай Вахита»


СУЛТАНОВ РАНИЗ
МБОУ «Бишнинская ООШ ЗМР РТ»


МИНИХАНОВА СОФИЯ
МБОУ «Бишнинская ООШ ЗМР РТ»


МАКСИМОВА ВЛАДИСЛАВА
МБОУ «СОШ № 7 им. Героя Советского Союза В.Х. Хазиева ЗМР РТ»


САПАРОВА ИРОДАХОН
МБОУ «Бишнинская ООШ ЗМР РТ»


САХИБУЛЛИНА ЯСМИНА
МБОУ «Ютазинская СОШ»


МУСТАКИМОВА МАРЬЯМ
МБОУ «Шадкинская СОШ»


КАСИМОВА МАДИНА
МБОУ «Русско-татарская школа» №129» г. Казани


СИБГАТУЛЛИНА ДИНА
МБОУ «Школа №22 - Центр образования»


КАМАЛИЕВ РИФАТ
МБОУ «Бишнинская ООШ ЗМР РТ»


МЕДВЕДЕВ МИРОСЛАВ
МБОУ «Тетюшская СОШ №1 им. Ханжина П.С.»


КАСИМОВ КАРИМ
МБОУ «Русско-татарская школа» №129» г. Казани


НИКИТИНА ЭЛЬВИНА
МБОУ «Куюк Ерыксинская СОШ» Мамадышского района


МУСТАФИН ИЛЬНАЗ
МБОУ «Большеякинская ООШ ЗМР РТ»

## МАЙ

| ПН | ВТ | СР | ЧТ | ПТ | СБ | ВС |
|---|---|---|---|---|---|---|
| | | | | 1 | 2 | 3 |
| 4 | 5 | 6 | 7 | 8 | 9 | 10 |
| 11 | 12 | 13 | 14 | 15 | 16 | 17 |
| 18 | 19 | 20 | 21 | 22 | 23 | 24 |
| 25 | 26 | 27 | 28 | 29 | 30 | 31 |

Стать Юннатом Республики Татарстан

Положение конкурса рисунков в 2026 году

UNNAT.TATARSTAN.RU

# 2026

РЕСПУБЛИКАНСКИЙ КОНКУРС РИСУНКОВ
**«ФЕНОЛОГИЧЕСКИЕ ИЗМЕНЕНИЯ В ПРИРОДЕ»**


БАКИРОВ САМАТ
МБОУ «СОШ №48» г. Казани


ГАЛИЕВА ЗАМИРА
МБОУ «Балтасинская СОШ»


ШИНГАРАЕВА АМИНА
МБОУ «СОШ им. Р. З. Сагдеева»
г. Буинска


НУРГАЛИЕВА МАЛИКА
МБОУ «Шадкинская СОШ»
Тюлячинского района


ГАЛЛАМОВ АЯЗ
МБОУ «Большеякинская ООШ ЗМР РТ»


БАГАУТДИНОВ АРТУР
МБОУ «Ютазинская СОШ»


ЯКИМОВ ЕГОР
МБОУ «Большешиинская СОШ»
Мамадышского района


АГАПОВА ДИНА
МБОУ «Бишнинская ООШ ЗМР РТ»


ГАЛИУЛЛИНА ЭВЕЛИНА
МБОУ «Бишнинская ООШ ЗМР РТ»


ГАЛИУЛЛИНА ДИАНА
МБОУ «Бишнинская ООШ ЗМР РТ»


ЗАЙНУЛЛИН АНВАР
МБОУ «Бишнинская ООШ ЗМР РТ»


АГАПОВА ЗАРИНА
МБОУ «Бишнинская ООШ ЗМР РТ»


ГАЛИЕВ РАЯН
МБОУ «Большеякинская ООШ ЗМР РТ»


ГАЙНЕТДИНОВ АМИР
МБОУ «Бишнинская ООШ ЗМР РТ»


АСАТРЯН ТИГРАН
МБОУ «Мемдельская СОШ
им. Хай Вахита»


ГАРАЕВ АЙЗАТ
МБОУ «Суксинская ООШ»


ЕГОРОВА ЭЛЕОНОРА
МБОУ «Бишнинская ООШ ЗМР РТ»


ЗАЙНУЛЛИН АРТУР
МБОУ «Бишнинская ООШ ЗМР РТ»


ЗАГИДУЛЛИН ФАЯЗ
МБОУ «Большеякинская ООШ
ЗМР РТ»

## ИЮНЬ

| ПН | ВТ | СР | ЧТ | ПТ | СБ | ВС |
|---|---|---|---|---|---|---|
| 1 | 2 | 3 | 4 | 5 | 6 | 7 |
| 8 | 9 | 10 | 11 | 12 | 13 | 14 |
| 15 | 16 | 17 | 18 | 19 | 20 | 21 |
| 22 | 23 | 24 | 25 | 26 | 27 | 28 |
| 29 | 30 | | | | | |

Стать Юннатом Республики Татарстан

Положение конкурса рисунков в 2026 году

UNNAT.TATARSTAN.RU

# 2026

РЕСПУБЛИКАНСКИЙ КОНКУРС РИСУНКОВ
**«ФЕНОЛОГИЧЕСКИЕ ИЗМЕНЕНИЯ В ПРИРОДЕ»**


МУСИН РУЗИЛЬ
МБОУ «Суксинская ООШ»


САЙФЕЛГАНИЕВ ИДЕЛЬ
МБОУ «Балтасинская СОШ»


ЗАЙНУЛЛИН АРТУР
МБОУ «Бишнинская ООШ ЗМР РТ»


МУЗАФАРОВ ДИНИЯР
МБОУ «Шадкинская СОШ» Тюлячинского района


ХУСНУТДИНОВА ЯЗИЛЯ
МБОУ «Бишнинская ООШ ЗМР РТ»


НИЗАМИЕВА ЗАЛИЯ
МБОУ «Юлазинская СОШ»


СУЛТАНОВ РАНИЗ
МБОУ «Бишнинская ООШ ЗМР РТ»


САВЕЛЬЕВ МИРОН
МБОУ «Шадкинская СОШ» Тюлячинского района


МИНИХАНОВА СОФИЯ
МБОУ «Бишнинская ООШ ЗМР РТ»


ФАТТАХОВА ЗАЛИЯ
МБОУ «Мемдельская СОШ им. Хай Вахита»


САПАРОВА ИРОДАХОН
МБОУ «Бишнинская ООШ ЗМР РТ»


СИБГАТУЛЛИНА ДИНА
МБОУ «Школа 22-ЦО» г. Казани


СИБГАТУЛЛИНА ЗАЛИЯ
МБОУ «Мемдельская СОШ им. Хай Вахита»


ШАЙХУТДИНОВ АЯЗ
МБОУ «Большеякинская ООШ ЗМР РТ»


СКУЗЛОВ ВАЛЕРИЙ
МБОУ «Лицей №185» г. Казани


ФЕДОСИМОВА ВИКТОРИЯ
МБОУ «Мемдельская СОШ им. Хай Вахита»


ХАСНУТДИНОВА ДИЛЯРА
МБОУ «Юлазинская СОШ»


СИРАЗИЕВА АЗИЗА
МБОУ «Мемдельская СОШ им. Хай Вахита»

## ИЮЛЬ

| ПН | ВТ | СР | ЧТ | ПТ | СБ | ВС |
|---|---|---|---|---|---|---|
| | | 1 | 2 | 3 | 4 | 5 |
| 6 | 7 | 8 | 9 | 10 | 11 | 12 |
| 13 | 14 | 15 | 16 | 17 | 18 | 19 |
| 20 | 21 | 22 | 23 | 24 | 25 | 26 |
| 27 | 28 | 29 | 30 | 31 | | |

Стать Юннатом Республики Татарстан

Положение конкурса рисунков в 2026 году

UNNAT.TATARSTAN.RU

# 2026

РЕСПУБЛИКАНСКИЙ КОНКУРС РИСУНКОВ
**«ФЕНОЛОГИЧЕСКИЕ ИЗМЕНЕНИЯ В ПРИРОДЕ»**

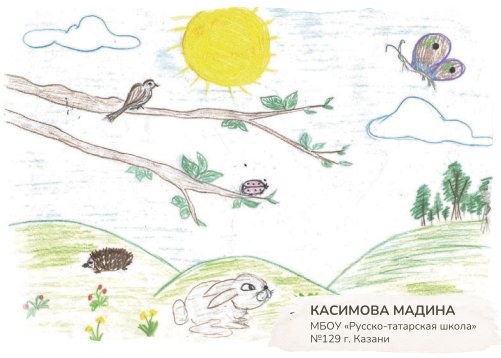

КАСИМОВА МАДИНА
МБОУ «Русско-татарская школа» №129 г. Казани



МИНДУБАЕВА АЛИНА
МБОУ «Большеякинская ООШ ЗМР РТ»



КАСИМОВ КАРИМ
МБОУ «Русско-татарская школа» №129 г. Казани



ЗАРИПОВА ЛАНДЫШ
МБОУ «Мемдельская СОШ им. Хай Вахита»



ЗАРИПОВА АЛИСА
МБОУ «Бишнинская ООШ ЗМР РТ»



ГАРИФУЛЛИНА АМЕЛИЯ
МБОУ «Бишнинская ООШ ЗМР РТ»



ЗАРИПОВ НУРИСЛАМ
МБОУ «Большеякинская ООШ ЗМР РТ»



ГАТАУЛЛИНА ДИНА
МБОУ «Большеякинская ООШ ЗМР РТ»

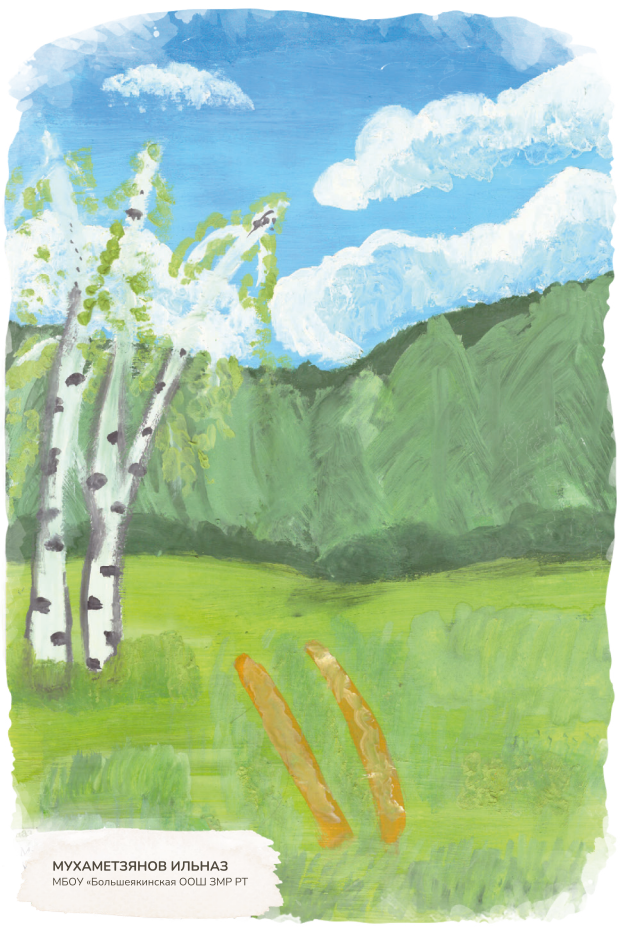

МУХАМЕТЗЯНОВ ИЛЬНАЗ
МБОУ «Большеякинская ООШ ЗМР РТ



ГИЗАТУЛЛИНА ИЛЮЗА
МБОУ «Мемдельская СОШ им. Хай Вахита»

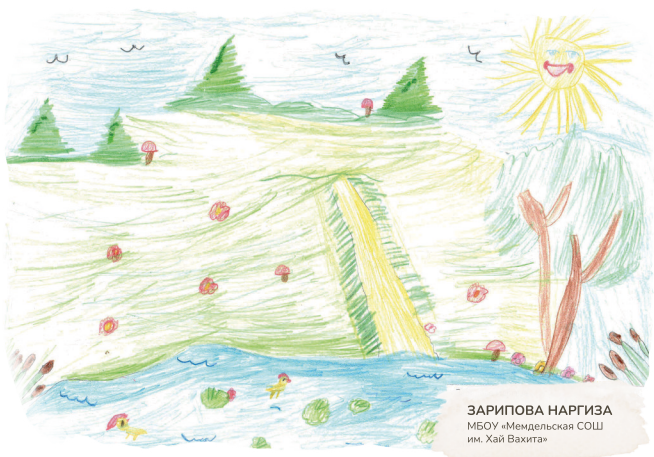

ЗАРИПОВА НАРГИЗА
МБОУ «Мемдельская СОШ им. Хай Вахита»



КАРИМУЛЛИНА ЭВЕЛИНА
МБОУ «Гимназия №93 и м. А. С. Пушкина»



ЗАЙНУТДИНОВ ИЛЬДАР
МБОУ «Балтасинская СОШ»



ЗАКИРОВА АЙНАЗ
МБОУ «Бишнинская ООШ ЗМР РТ»



ИСАЕВА АНГЕЛИНА
МБОУ «Мемдельская СОШ им. Хай Вахита»



МАДРАХИМОВА МАДИНА
МБОУ «Мемдельская СОШ им. Хай Вахита»

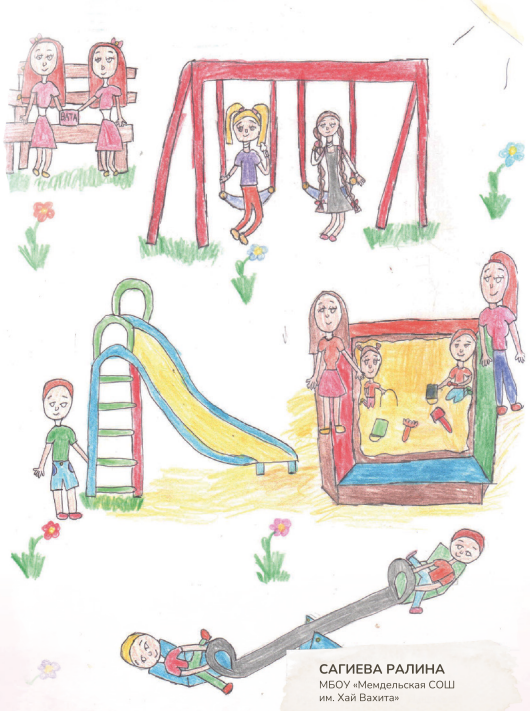

САГИЕВА РАЛИНА
МБОУ «Мемдельская СОШ им. Хай Вахита»



ГИЗАТУЛЛИНА ИНЗИЛЯ
МБОУ «Мемдельская СОШ им. Хай Вахита»

## АВГУСТ

| ПН | ВТ | СР | ЧТ | ПТ | СБ | ВС |
|---|---|---|---|---|---|---|
| | | | | | 1 | 2 |
| 3 | 4 | 5 | 6 | 7 | 8 | 9 |
| 10 | 11 | 12 | 13 | 14 | 15 | 16 |
| 17 | 18 | 19 | 20 | 21 | 22 | 23 |
| 24 | 25 | 26 | 27 | 28 | 29 | 30 |
| 31 | | | | | | |

Стать Юннатом Республики Татарстан

Положение конкурса рисунков в 2026 году

UNNAT.TATARSTAN.RU

# 2026

РЕСПУБЛИКАНСКИЙ КОНКУРС РИСУНКОВ
**«ФЕНОЛОГИЧЕСКИЕ ИЗМЕНЕНИЯ В ПРИРОДЕ»**


ЗАРИПОВА АЛИСА
МБОУ «Бишнинская ООШ ЗМР РТ»


ЗАРИПОВ НУРИСЛАМ
МБОУ «Большеякинская ООШ ЗМР РТ»


ЗАЙНУТДИНОВ ИЛЬДАР
МБОУ «Балтасинская СОШ»

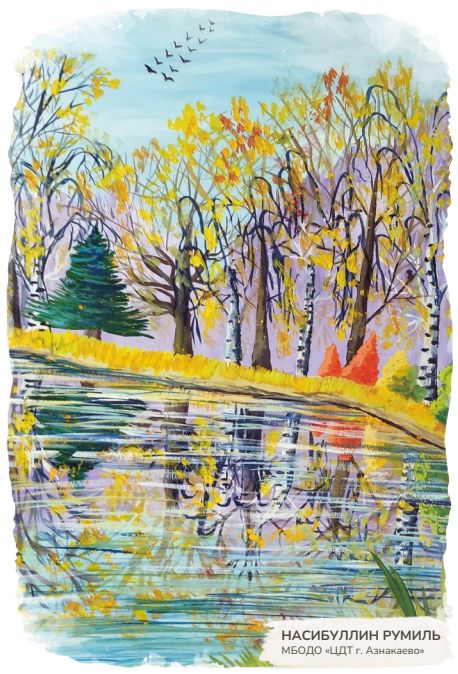
НАСИБУЛЛИН РУМИЛЬ
МБОДО «ЦДТ г. Азнакаево»


ЗАЙНУЛЛИН АРТУР
МБОУ «Бишнинская ООШ ЗМР РТ»


ЗАЙНУЛЛИН АНВАР
МБОУ «Бишнинская ООШ ЗМР РТ»


ГУМЕРОВ РАЯЗ
МБОУ «Мемдельская СОШ им. Хай Вахита»


ГИЛЯЗУТДИНОВ МУРАТ
МБОУ «Балтасинская СОШ»


ПОЛКОВНИКОВ ЕГОР
МБОУ «Лицей №188» г. Казани


ГУБАЙДУЛЛИНА ДИЛИЯ
МБОУ «Балтасинская СОШ»


ПОЧЕРЕВ ЕГОР
МБОУ «Бишнинская ООШ ЗМР РТ»


ГАЛИУЛЛИНА ЭВЕЛИНА
МБОУ «Бишнинская ООШ ЗМР РТ»


ГИЛЬМАНОВА АМИНА
МБОУ Шадкинская СОШ Тюлячинского района РТ


ГАБДУЛБАРОВ РАЯН
МБОУ Балтасинская СОШ


ГАРИФУЛЛИНА АМЕЛИЯ
МБОУ «Бишнинская ООШ ЗМР РТ»


ГАЛЛАМОВ АЯЗ
МБОУ «Большеякинская ООШ ЗМР РТ»

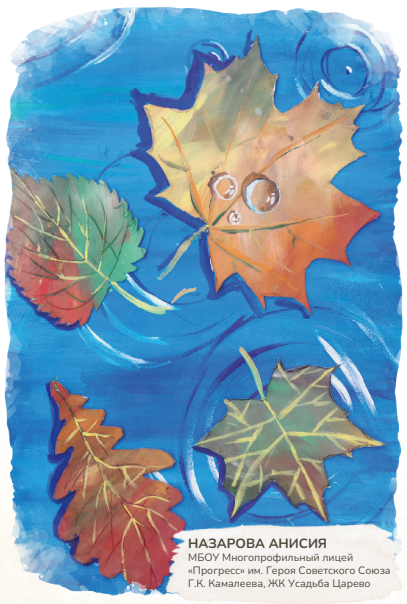
НАЗАРОВА АНИСИЯ
МБОУ Многопрофильный лицей «Прогресс» им. Героя Советского Союза Г.К. Камалеева, ЖК Усадьба Царево


МИНИХАНОВА СОФИЯ
МБОУ «Бишнинская ООШ ЗМР РТ»


КАПИНА ДАРЬЯ
МБУ ДО «ДЭБЦ» ЕМР РТ

## СЕНТЯБРЬ

| ПН | ВТ | СР | ЧТ | ПТ | СБ | ВС |
|---|---|---|---|---|---|---|
| | 1 | 2 | 3 | 4 | 5 | 6 |
| 7 | 8 | 9 | 10 | 11 | 12 | 13 |
| 14 | 15 | 16 | 17 | 18 | 19 | 20 |
| 21 | 22 | 23 | 24 | 25 | 26 | 27 |
| 28 | 29 | 30 | | | | |

Стать Юннатом Республики Татарстан

Положение конкурса рисунков в 2026 году

UNNAT.TATARSTAN.RU

# 2026

РЕСПУБЛИКАНСКИЙ КОНКУРС РИСУНКОВ
**«ФЕНОЛОГИЧЕСКИЕ ИЗМЕНЕНИЯ В ПРИРОДЕ»**


САФИУЛЛИН ИЛЬМАР
МБОУ «Большеякинская ООШ ЗМР РТ»


ТИМЕРОВА ГУЗЕЛЬ
МБОУ «Поисевская СОШ» Актанышского района РТ


БАКИРОВ САМАТ
МБОУ «СОШ №48» г. Казани


АХМАДИЕВ КАРИМ
МБОУ «Балтасинская СОШ»


САЛАХОВА ИЛИЗА
МБОУ «Балтасинская СОШ»


АГАПОВА ЗАРИНА
МБОУ «Бишнинская ООШ ЗМР РТ»


ХАФИЗОВА АЛЬФИНА
МБУ ДО «ДЭБЦ» ЕМР РТ


ГАЗИЗОВА АМИРА
МБОУ «Балтасинская СОШ»


ЧУРАЕВА РАМИНА
МБОУ «Лицей №188» г. Казани


ЮСУПОВ КАРИМ
ГАОУ «Адымнар-Казань»


ГУМАРОВА СЕВИЛЬ
МБОУ «Татарская гимназия №2 при КФУ»


ШАФИГУЛЛИНА ИНЗИЛЯ
МБОУ «Балтасинская СОШ»


АХМЕТОВА ЯЗИЛЯ
МБОУ «Большеякинская ООШ ЗМР РТ»


АГАПОВА ДИНА
МБОУ «Бишнинская ООШ ЗМР РТ»


ХАМИДУЛЛИН КАМИЛЬ
МБОУ «Лицей №188» г. Казани


САЙФЕЛГАНИЕВ ИДЕЛЬ
МБОУ «Балтасинская СОШ»


ВАЛЕЕВ АЛИМХАН
МБОУ «Балтасинская СОШ»


ГАРИФУЛЛИНА ДИЛЯ
МБОУ Многопрофильный лицей «Прогресс» им. Героя Советского Союза Г.К. Камалеева, ЖК Усадьба Царево


ТАРАСОВА ДАРЬЯ
МБОУ «Лицей №188» г. Казани

## ОКТЯБРЬ

| ПН | ВТ | СР | ЧТ | ПТ | СБ | ВС |
|---|---|---|---|---|---|---|
| | | | 1 | 2 | 3 | 4 |
| 5 | 6 | 7 | 8 | 9 | 10 | 11 |
| 12 | 13 | 14 | 15 | 16 | 17 | 18 |
| 19 | 20 | 21 | 22 | 23 | 24 | 25 |
| 26 | 27 | 28 | 29 | 30 | 31 | |

Стать Юннатом Республики Татарстан

Положение конкурса рисунков в 2026 году

UNNAT.TATARSTAN.RU

# 2026

РЕСПУБЛИКАНСКИЙ КОНКУРС РИСУНКОВ
**«ФЕНОЛОГИЧЕСКИЕ ИЗМЕНЕНИЯ В ПРИРОДЕ»**


ГАБДРАХМАНОВА МАРЬЯМ
МБОУ «Балтасинская СОШ»


СИБГАТУЛЛИНА ДИНА
МБОУ «Школа 22-ЦО» г. Казани


АХМЕТШИН ИЛЮС
МБОУ Шадкинская СОШ
Тюлячинского района РТ


ХАФИЗОВА АДЕЛЯ
МБОУ Балтасинская СОШ


САДРИЕВА АЙЛИН
ГАОУ «Лицей №1 им. М.К. Тагирова»
г. Альметьевск


БАТЫРОВ ИЛЬЯР
МБОУ «Ютазинская СОШ»


ФАЙЗРАХМАНОВА ДИЛЯРА
МБОУ «Бишнинская ООШ ЗМР РТ»

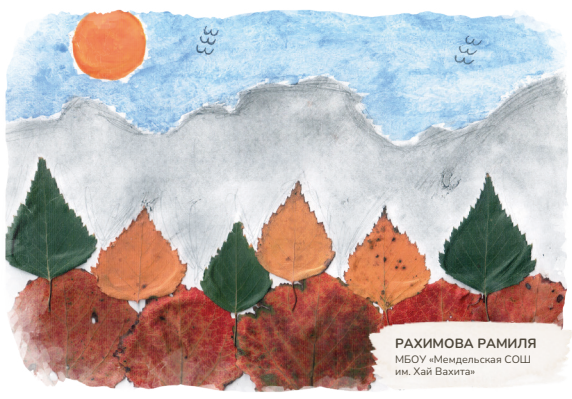
РАХИМОВА РАМИЛЯ
МБОУ «Мемдельская СОШ
им. Хай Вахита»


АБДУЛЛИН АЯЗ
МБОУ Шадкинская СОШ
Тюлячинского района РТ


ШАМСУТДИНОВ ИРЕК
МБОУ Шадкинская СОШ
Тюлячинского района РТ


КАРИМУЛЛИНА ЭВЕЛИНА
МБОУ «Гимназия №93 имени
А.С. Пушкина


ГАРИПОВ АЙНАЗ
МБОУ «Суксинская ООШ»
Высокогорского района РТ


ХАМИТОВА САВИЯ
МБОУ «Высокогорская СОШ №4
им. Г.Баруди» Высокогорского МР РТ


БАДАЕВ АЛЕКСАНДР
МБОУ «Лицей №188» г. Казани


ХАРИСОВА ИЛЬЗИЛЯ
МБОУ «Бишнинская ООШ ЗМР РТ»


ХУСАИНОВА РАЛИНА
МБУ ДО «ДЭБЦ» ЕМР РТ

## НОЯБРЬ

| ПН | ВТ | СР | ЧТ | ПТ | СБ | ВС |
|---|---|---|---|---|---|---|
| | | | | | | 1 |
| 2 | 3 | 4 | 5 | 6 | 7 | 8 |
| 9 | 10 | 11 | 12 | 13 | 14 | 15 |
| 16 | 17 | 18 | 19 | 20 | 21 | 22 |
| 23 | 24 | 25 | 26 | 27 | 28 | 29 |
| 30 | | | | | | |

Стать Юннатом Республики Татарстан

Положение конкурса рисунков в 2026 году

UNNAT.TATARSTAN.RU

# 2026

РЕСПУБЛИКАНСКИЙ КОНКУРС РИСУНКОВ
**«ФЕНОЛОГИЧЕСКИЕ ИЗМЕНЕНИЯ В ПРИРОДЕ»**


ГАРИФУЛЛИНА АМЕЛИЯ
МБОУ «Бишнинская ООШ ЗМР РТ»


КАЛИМУЛЛИН РИШАТ
МБОУ «Бишнинская ООШ ЗМР РТ»


ЗАРИПОВА АЛИСА
МБОУ «Бишнинская ООШ ЗМР РТ»


ШАМСУТДИНОВ ИРЕК
Шадкинская СОШ Тюлячинского МР РТ


САБИРОВА СИРИНА
МБОУ «Бишнинская ООШ ЗМР РТ»


ЗАЙНУЛЛИН АРТУР
МБОУ «Бишнинская ООШ ЗМР РТ»

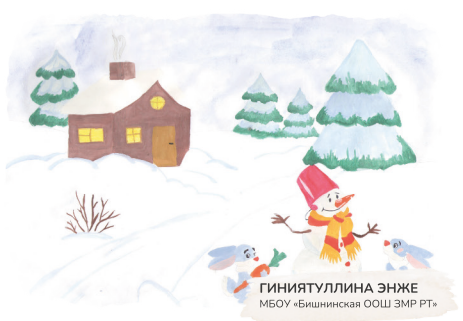
ГИНИЯТУЛЛИНА ЭНЖЕ
МБОУ «Бишнинская ООШ ЗМР РТ»

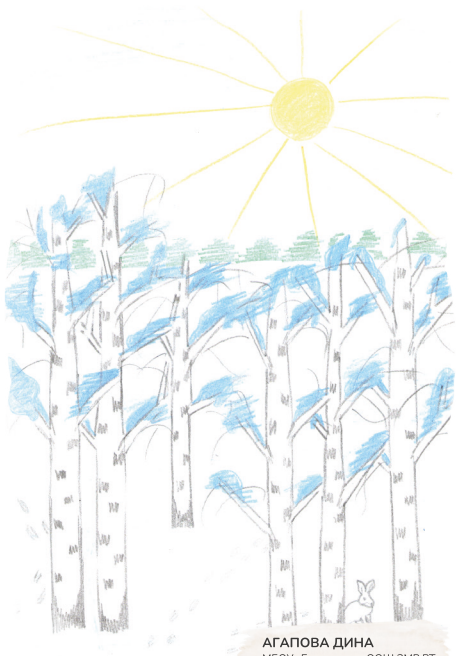
АГАПОВА ДИНА
МБОУ «Бишнинская ООШ ЗМР РТ»


ГАРИФУЛЛИНА ИЛЬЗИРА
МБОУ «Бишнинская ООШ ЗМР РТ»


СКУЗЛОВ ВАЛЕРИЙ
МБОУ «Многопрофильный лицей №185» г. Казани


КАСИМОВА МАДИНА
МБОУ «Русско-татарская СОШ №129» г. Казани


ГАЙНЕТДИНОВ АМИР
МБОУ «Бишнинская ООШ ЗМР РТ»


ЗАЙНУЛЛИН АНВАР
МБОУ «Бишнинская ООШ ЗМР РТ»


ГАЛИЕВ РАЯН
МБОУ «Большеякинская ООШ ЗМР РТ»


МУЗАФАРОВ ДИНИЯР
МБОУ «Шадкинская СОШ Тюлячинского МР РТ»


НАЗАРОВ ДАВИД
МБОУ Многопрофильный лицей Прогресс им. Героя Советского Союза Г.К. Камалеева


КАЗАНЦЕВ ТИМУР
МБУ ДО «ДЭБЦ» ЕМР РТ


ХАФИЗОВА АЛЬФИНА
МБУ ДО «ДЭБЦ» Елабужского МР РТ

Стать Юннатом Республики Татарстан

Положение конкурса рисунков в 2026 году

# ДЕКАБРЬ

| ПН | ВТ | СР | ЧТ | ПТ | СБ | ВС |
|---|---|---|---|---|---|---|
| | 1 | 2 | 3 | 4 | 5 | 6 |
| 7 | 8 | 9 | 10 | 11 | 12 | 13 |
| 14 | 15 | 16 | 17 | 18 | 19 | 20 |
| 21 | 22 | 23 | 24 | 25 | 26 | 27 |
| 28 | 29 | 30 | 31 | | | |

UNNAT.TATARSTAN.RU